

2011

屋久島 登山装備ガイド

Yakushima Island
Trekking Equipment Guide



屋久島登山に適した服装や装備を選びましょう

樹齢数千年の屋久杉や、みずみずしく苔むした原始の森で知られる屋久島。
周囲約130kmのこの島は、九州最高峰・宮之浦岳を擁する海に浮かんだ山岳地帯でもあり、
「ひと月に35日雨が降る」といわれるほどの多雨地帯でもあります。
屋久島を存分に楽しむためには、こうした大自然への備えと心構えが必要です。
十分な装備を用意し、雨対策をしっかり施して、生命の神秘を訪ねる旅にでかけませんか。



mont-bell

屋久島の自然 —世界自然遺産の島—

海岸から山頂に至るまで最大1,900mあまりの標高差があり、まるで海から突然山が現れたかのような屋久島の地形。この小さな島には、亜熱帯から冷温帯までの植生の垂直分布がみられ、日本の自然植生の縮図ともいわれています。その中に、世界最大規模の照葉樹の原生林や日本固有種でもある屋久杉の広大な自然林など、世界的にも希少な自然環境を有しており、世界自然遺産に登録されています。

天候について

屋久杉の森では、年間1万mm前後の降水量があり、東京の3倍にも達します。しかし、1年を通じて雨が多いわけではなく、時期によって、天候や降雨量は大きく違ってきます。3月から5月にかけては、移動性高気圧の影響で天候の変動が激しい季節。6月は梅雨で雨が多くなります。7月以降は台風の影響が強くなりますが、太平洋高気圧の圏内に入ると好天が続きます。ただし、スコールの『にわか雨』が増えるため、増水で登山コースが遮断されることもあるため、注意が必要です。9月以降は台風の影響が残りますが天候は比較的安定します。

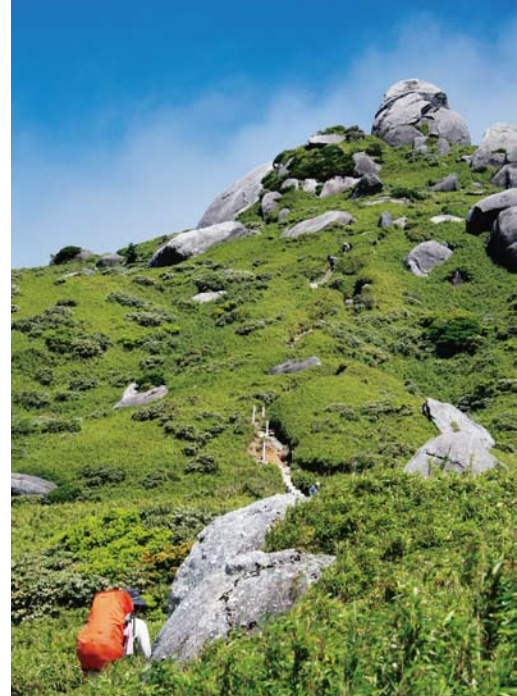
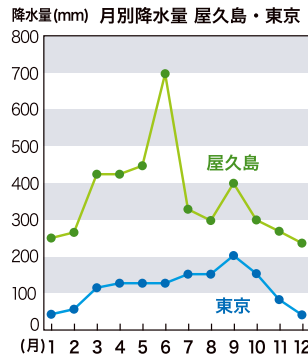

屋久島登山の注意点と対策

—十分な雨対策と登山装備を—

深い原始の森、雨の多い気候、高低差の激しい急峻な地形・・・。軽いハイキングや散策程度のつもりで訪れる人も多い屋久島ですが、本格的な登山のための装備が不可欠。特に雨の多い屋久島では、雨対策の装備が不十分だと、楽しむどころか深刻な事故につながることも・・・。高機能なレインウェアと防水性の高いトレッキングシューズは必須アイテムです。アウトドアでは、我が身に起こることは基本的にすべて自己責任です。出発前にアドバイスを受け、必要な装備を準備し、ゆとりある登山計画を立て、知識を身につけておくことが安全につながります。

低体温症

屋久島の年間平均気温は平地部で約20℃、山頂部で約8℃。標高1,300m程度の縄文杉付近でも麓との気温差は10℃近くあります。防寒装備が不十分だと体温を奪われ、運動能力や判断力の低下、衰弱など、危険な状態に陥ります。急な天候の変化や標高による気温差に備え、薄手のダウンジャケットやフリースジャケットを携帯しておきましょう。また、防寒には首もと、頭、耳、手足などの末端の保温に気を使うとより効果的です。

台風・スコール

山の気象は急変します。天気予報を必ず確認し、登山計画を立てましょう。悪天候時は川の増水による登山コースの遮断や落雷に見舞われることも。大雨が予想される場合には山行を中止する、山行中に突然の雨に見舞われた場合には最寄りの山小屋へ速やかに避難するなど、臨機応変に判断し行動できる心構えを。

転滑落

崩れやすく不安定な「浮き石」や滑りやすい木道での転倒、長い下りでの膝への負担によるトラブルに注意しましょう。足首までしっかりと覆い、支えてくれるトレッキングシューズを履き、ポールを使用して足腰への負担を軽減させましょう。

登山上のマナー

何千何万年の時を経てかたちづけられた自然は、一度壊してしまつたら簡単には修復できません。自然環境に配慮しながら安全に登山を楽しむために最低限のルールを守りましょう。

- ◎ 動植物を大切に!
- ◎ ゴミは持ち帰る!
- ◎ 山の水は汚さないで!
- ◎ たき火はやめて!
- ◎ 山に動物を連れて行かないで!
- ◎ サルやシカに餌を与えない!
- ◎ 宿泊は避難小屋で!
(原則的にキャンプは禁止)

出典：屋久島山岳部利用対策協議会
『登山者のための YAKUSHIMA マナーガイド』より

屋久島のトイレ

登山者の増加により、自然環境への影響が懸念され、中でもトイレのし尿処理や長い待ち時間、悪臭などが問題となっています。環境省は、屋久島の山岳トイレ対策の一環として携帯トイレの導入を決め、避難小屋の周辺に使用ブースを設置する動きが生まれています。

入山前にトイレを済ませておくのはもちろんですが、長時間山に入るときは、携帯トイレや使用済みを持ち帰るためのバッグなどを用意しておくことが大切です。トイレを利用する際は、水にほぐれやすいティッシュペーパーを使用し、決められたトイレ利用を守るなど、登山者ひとりひとりができることから環境保護に協力をしていきましょう。

屋久島山岳部保全募金にご協力を!

—トイレし尿搬出のための募金です—

募金額 1人1口 500円

募金場所 荒川登山口、淀川登山口、ヤクスギランド、白谷雲水峡、屋久杉自然館、屋久島環境文化村センター、屋久島観光協会、宮之浦港、屋久島町役場の各窓口など。

屋久島の山岳部では、自然環境を保全するため、トイレのし尿を人力で搬出しています。費用の負担については、屋久島を訪れる皆様にご賛同いただきご協力をお願いしています。是非、多くの皆様のご理解・ご協力をお願いいたします。

役立つ小物



O.D.ポケットティッシュキット
携帯用ケースと水溶性原紙を使用したO.D.ポケットティッシュが10個セットになっています。
#1150103
¥780 (税込)
カラー:アソート



O.D.トイレキット
アウトドアフィールドの使用に適した軽量コンパクトな携帯トイレです。付属の吸水ポリマーで排泄物が1分で凝固し、ダブルチャックの防臭袋が確実に臭いを閉じ込めます。
#1150106
¥250 (税込)
構成:便袋1、吸水ポリマー1回分、防臭袋1



O.D.ガベッジバッグ4ℓ
使用済みの携帯トイレや生ゴミなど、フィールドで出たゴミを収納して持ち帰るためのバッグです。
#1150107
¥1,800 (税込)
容量:4ℓ



し尿搬出の様子 (提供: 環境省)

携帯トイレ回収BOX

おすすめウエア&装備

屋久島装備のキーワードは『雨に備える』

アウトドアでのウエアの機能を最大限に発揮するのが「レイヤリング」。それぞれのウエアを適切に着用して、快適に屋久島を楽しみましょう。

アウターレイヤー(レインウエア)

主に防水・防風を目的としたウエアで、雨・風・雪などから身体を守ります。水滴や風は通さず、汗で蒸れにくい防水透湿素材のものを選びましょう。



ベースレイヤー(アンダーウエア)

主に吸汗と保温を目的としたウエアです。夏場は汗を素早く吸水拡散させ、肌を常にドライに保ち、汗冷えを防ぐ効果の高い化繊100%のものがおすすめ。

ミドルレイヤー

主に保温性の確保を目的としたウエアです。通気性や速乾性も合わせ持つ化繊100%のものを選びましょう。気象条件や行動内容によって着脱し温度調整を。

※このパンフレットに掲載している商品は、屋久島登山ウエア・装備の一例です。コース・季節によって必要装備は変わります。商品選びについては店頭にてお問い合わせください。

装備着用例

<日中登山時>

【帽子】

雨の多い屋久島では、防水・透湿素材を使用した晴雨兼用のものがおすすめ。

【バック】

背負いやすく身体にあったものを選びましょう。ハイドレーションシステム対応のものがおすすめです。

【グローブ】

怪我防止や防寒のために、グローブを用意しましょう。

【ブーツ】

雨に濡れた木道は大変滑りやすく危険です。防水・透湿素材を使った本格的なトレッキングブーツを選びましょう。購入後、必ず1-2週間ほど慣らし履きをしておきましょう。



※自然を傷つけないようボールには必ずポイントプロテクター(ラバー製キャップ)を付けて使用してください。

<悪天候時>

【レインウエア

(ジャケット&パンツ) レインウエアは風に濡られない上下分かれたタイプを選びましょう。

【防寒着】

レインウエアを着用してもさらに寒い時には、下に防寒着を着用します。

【バックカバー】

風でのバタつきや漏水防止のために、バックにきちんとフィットさせて使いましょう。

【スパッツ】

小石や砂利のブーツ内への侵入を防ぎ、降雨時は泥よけとして活躍します。雨の多い屋久島では必須です。

【ボール】

濡れた岩の上や木道など滑りやすい足場での、歩行時のバランス補助や膝への負担軽減など、山での歩行をサポートしてくれます。

アウターレイヤー

トレントフライヤー ジャケット



グリーン

世界最軽量・最小収納サイズ*を実現した全天候型のジャケット。
※GORE-TEX®メンブレンを使用したレインウエアにおいて、2010年12月モンベル調べ。

#1128277 Unisex

¥19,000 (税込)

カラー：4色

サイズ：XS・S・M・L・XL

ストームクルーザー®ジャケット



シトロエンイエロー×ダーク

高機能に加え大幅な軽量化を実現した全天候型のジャケット。モンベルレインウエアの代表作です。

#1128258 Women's

¥18,000 (税込)

カラー：5色

サイズ：S・M・L・XL

(※Men'sモデルもあります。)

WIC.ジップシャツ



ブルー

適度に体にフィットし、アンダーウエアとしても使えるジップシャツです。吸水拡散性に優れ、汗をたくさんかいても快適です。

#1104721 Men's

¥4,300 (税込)

カラー：4色

サイズ：S・M・L・XL

(※Women'sモデルもあります。)

ウルトラライトシェル®ジャケット

ルビー×ピンクベージュ



たいへん軽量コンパクトで、運動性と保温性を併せ持つジャケット。生地のストレッチ構造や、脇下部分のベンチレーションにより、アクティブなシーンでも快適な着心地です。

#1106445 Women's

¥7,300 (税込)

カラー：3色

サイズ：S・M・L

(※Men'sモデルもあります。)

トレントフライヤー パンツ



ブラック

ジャケットと同素材のパンツ。耐摩耗性にも優れ、シーンを問わず高いパフォーマンスを発揮します。

#1128278 Unisex

¥13,800 (税込)

カラー：1色

サイズ：XS・S・M・L・XL

ストームクルーザー®パンツ



ブラック

ジャケットと同素材のパンツ。股下の長さは、レギュラー丈のほかショート、ロングのサイズ展開があります。

#1128261 Women's

¥11,800 (税込)

カラー：2色

サイズ：S・M・L・XL・M-S・L-S・XL-S・S-L・M-L・L-L・XL-L

(※Men'sモデルもあります。)

ストレッチカーゴパンツ



ライトタン

撥水・ストレッチ性に優れた、ゆったりとしたシルエットのパンツです。足上げがしやすく、階段の多い屋久島でも、抜群の歩きやすさです。汚れが付きにくく、メンテナンスも簡単です。

#1105371 Men's

¥7,800 (税込)

カラー：2色

サイズ：S・M・L・XL・XXL・M-S・L-S・XL-S・XXL-S・S-L・M-L・L-L・XL-L

(※Women'sモデルもあります。)

O.D.ラップショーツ



リーフグリーン

足上げがしやすいショーツに、巻きスカートのような表情を持たせたショーツです。抜群の伸縮性と撥水性を持つので、アクティブなシーンでも軽快に着用していただけます。

#1105398 Women's

¥4,300 (税込)

カラー：4色

サイズ：S・M・L

役立つ小物



ブラック

#1123694

¥1,400 (税込)

カラー：2色

O.D.フレット

高い防水性を持つターポリン生地のフレット。山岳地域や、一部コース(白谷雲水峡・ヤクスギランド等)では入林協力金をお願いしています。すぐに小銭が取り出せるようにしておくとう便利です。



タン

ハットホルダー

風が吹いても帽子が飛ばないように、ハット内側のループに通して使用する、あごひもです。

#1108219

¥900 (税込)

カラー：6色



ブラック

#1140152

¥300 (税込)

ポイントプロテクター

環境省の呼びかけにより、登山道保護のためトレッキングボールにはプロテクターを装着することが推奨されています。歩行中に紛失してしまうこともあるため、予備を携行しましょう。

ベースレイヤー

ジオライン® L.W. Tシャツ

汗をかいても素早く乾くので体力を消耗しません。制菌防臭効果を備えた高機能素材を使用した、非常に快適なアンダーウェアです。



シルバー

#1107484 Men's

¥2,800 (税込)

カラー：2色
サイズ：XS・S・M・L・XL



ピンクベージュ

#1107485 Women's Uネック

¥2,600 (税込)

カラー：2色
サイズ：S・M・L

サポーテック®タイツ

運動時の負担を軽減する中厚手の高機能タイツです。ショートパンツ着用ときには、皮膚を保護する役目としても大変重宝します。

#1107117 Men's ウイズジップ

¥10,000 (税込)

カラー：2色
サイズ：S・M・L・M-S・L-S

#1107112 Women's

¥8,800 (税込)

カラー：2色
サイズ：S・M・L・M-S・L-S



ブラック



シャドウ

アクセサリ

GORE-TEX® クラッシャーハット

GORE-TEX®素材を採用し、高い防水性を持つ全天候型の帽子です。折りたたんでコンパクトに持ち運べます。



シャドウ



ターコイズ

#1128125 Men's

¥3,600 (税込)

カラー：5色
サイズ：S・M・L

#1128126 Women's

¥3,300 (税込)

カラー：4色
サイズ：S・M・L

コンパクトヘッドランプ



リーフグリーン

単3電池1本で使用できるたいへんコンパクトなヘッドランプです。優しい電球色から点灯できます。充電式電池にも対応しています。(単3型乾電池1本付属)

#1124431

¥2,000 (税込)

カラー：2色
※リチウム電池には対応しておりません。

OutDry® レイングローブ

OutDry®テクノロジーを採用した、全天候型グローブ。防風性、保温性に優れ、しなやかでスムーズな付け心地です。雨降りでも冷えを 방지、快適性をキープします。



ブルーブラック

#1108702 Unisex

¥6,200 (税込)

カラー：3色
サイズ：XS・S・M・L・XL

トレッキング グローブ

ポリエステルメッシュの甲と山羊皮の掌。しなやかでフィット感の良い春夏シーズンに最適なグローブです。



ライトタン

#1108655 Unisex

¥3,900 (税込)

カラー：タン
サイズ：XS・S・M・L・XL

フットウェア

ウィックロン® トレッキングソックス

優れたクッション性とたいへん柔らかな肌あたりを実現したバイル地のソックスです。汗を素早く吸水拡散するので、長距離トレッキングも快適です。

#1108636

¥1,550 (税込)

カラー：4色
サイズ：S・M・L



ライトタン

GORE-TEX® ライトスパッツロング

雨の多い屋久島で活躍する、膝下丈のスパッツです。

#1129418

¥4,400 (税込)

カラー：4色
サイズ：S・M・L



レッドブリック

GORE-TEX®ツオロミー®ブーツ

高機能の防水透湿素材「GORE-TEX®」を使用した、ハイカットの全天候型ブーツです。ミッドソールは衝撃吸収性に優れた膝の負担を軽減し、アウターソールは濡れた木道やぬかるみでも抜群の安定感を発揮します。

#1129209 Men's

¥14,900 (税込)

カラー：2色
サイズ：24.0・24.5・25.0・25.5・26.0・26.5・27.0・27.5・28.0・28.5・29.0・30.0

#1129210 Women's

¥14,600 (税込)

カラー：2色
サイズ：21.5・22.0・22.5・23.0・23.5・24.0・24.5・25.0



タン



ディーレッド

防寒着

ストレッチ サーマラップジャケット

中綿に「シンサレート™ストレッチ」を使った、次世代インシュレーションジャケットです。ストレッチ性・保温性・撥水性の3つの要素を備え、優れた運動性能を発揮します。

#1101350 Men's

¥14,800 (税込)

カラー：4色
サイズ：S・M・L・XL
(※Women'sモデルもあります。)



タイム

シャミース™ ジャケット

薄手のフリース生地「シャミース™」を使った、暖かで滑らかな肌触りのインナージャケットです。程よいフィット感で重ね着もしやすく、脇にガゼットを設けることで動きやすく、運動時にも最適です。

#1104515 Women's

¥6,500 (税込)

カラー：8色
サイズ：S・M・L・XL
(※Men'sモデルもあります。)



ガーネット

バックパック

ガレナパック30

日帰りのトレッキングに最適なバックです。充実のポケット数で収納力が高く、バックカバーも標準装備しているため、万が一の雨にも安心です。

ハイドレーション・システム装着可能

#1123737

¥8,500 (税込)

カラー：4色



インディゴ

キトラパック40

1泊2日の小屋泊まり登山に使用するのに最適な2気室タイプのバックです。9ヶ所の収納スペースを持ち、収納も便利。バックカバーを標準装備しているため、万が一の雨にも安心です。ショート丈もラインアップしており、体格に合わせて選べます。

ハイドレーション・システム装着可能

#1223285

¥14,300 (税込)

カラー：3色



タイム

ポール

アルパインポール

軽量で高い強度を併せ持つストックです。女性や手の小さい方向きのアルパインポールSもあります。ポイントプロテクトター・トレッキングバスケット・ジョイントアダプター付属。

アルパインポール

#1140142 (1本売り)

¥4,900 (税込)

カラー：2色

アルパインポールS

#1140143 (1本売り)

¥4,800 (税込)

カラー：2色



アルパインポール
バルサム
アルパインポール
ルビー

水分補給について

—ハイドレーションシステムのすすめ—

一般的な山岳地帯に比べ、水場が多い屋久島の山。登山中の水汲みも可能ですが、のどの渇きを感じた時には、すでに脱水症状は始まっています。10-15分ごとのこまめな水分補給で脱水症状や熱中症を防ぎましょう。モンベルの提案するハイドレーションシステムなら、水筒を取り出す手間が省け行動中にも手間なく簡単に効率的な水分補給が可能となり、快適かつ安全な登山につながります。



アンチドートリザパー2.0ℓ

#1821708

¥4,800 (税込)

屋久島登山道マップ

※このマップは簡易マップです。現地を訪れる際は、詳細地図やガイドブックなどを適宜ご購入ください。

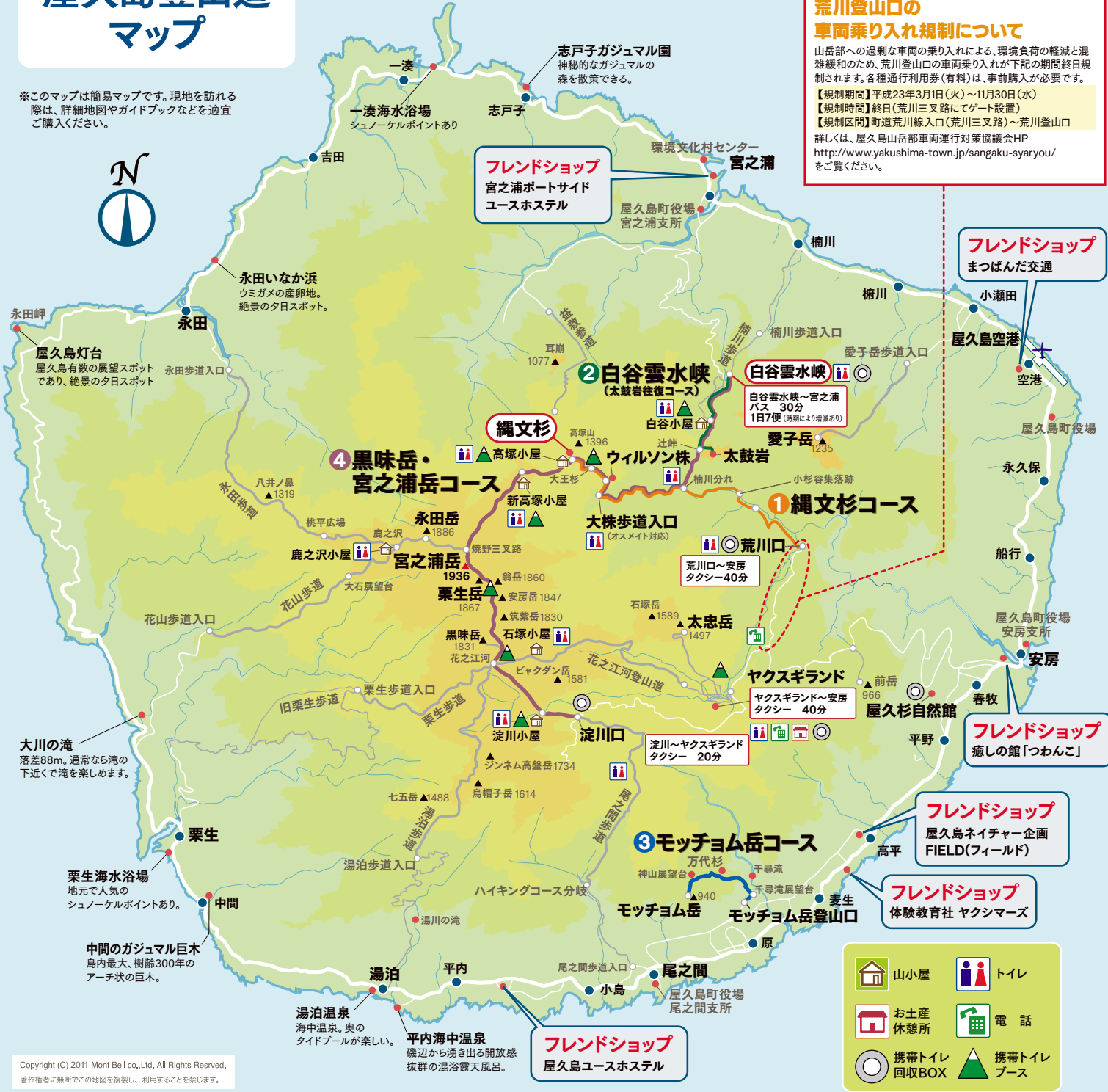

注意
荒川登山口の車両乗り入れ規制について
 山岳部への過剰な車両の乗り入れによる、環境負荷の軽減と混雑緩和のため、荒川登山口の車両乗り入れが下記の期間終日規制されます。各種通行利用券(有料)は、事前購入が必要です。
 【規制期間】平成23年3月日(火)~11月30日(水)
 【規制時間】終日(荒川三叉路にてゲート設置)
 【規制区間】町道荒川線入口(荒川三叉路)~荒川登山口
 詳しくは、屋久島山岳部車両運行対策協議会HP <http://www.yakushima-town.jp/sangaku-syaryou/> をご覧ください。

Copyright (C) 2011 Mont Bell co., Ltd. All Rights Reserved.
 著作権者に無断でこの地図を複製し、利用することを禁じます。

① 縄文杉コース

往復約20km コースタイム 往復約10時間
 レベル ★★☆☆☆

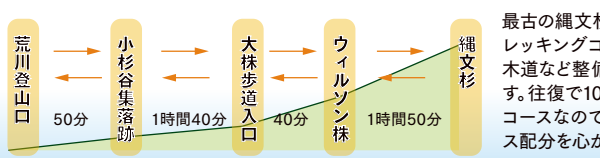

② 白谷雲水峡 (太鼓岩往復コース)

往復約5.5km コースタイム 往復約5時間
 レベル ★☆☆☆☆

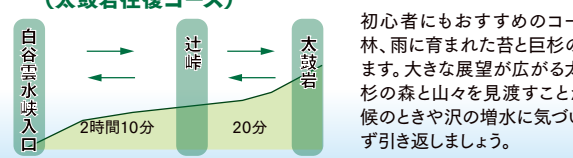

③ モッチョム岳コース

往復約9km 標高差約700m
 コースタイム 往復約6時間 レベル ★★☆☆☆

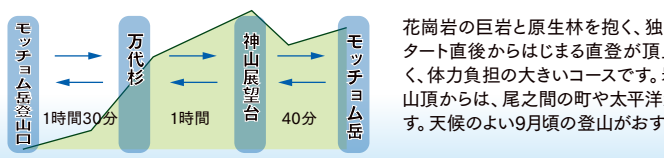

④ 黒味岳・宮之浦岳コース

2泊3日 標高差 約1,200m
 レベル ★★★★★

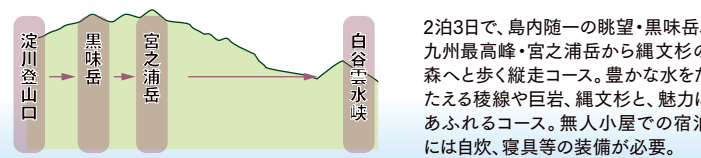

- 山小屋
- トイレ
- お土産休憩所
- 電話
- 携帯トイレ回収BOX
- 携帯トイレブース

屋久島登山装備チェックリスト ★必携

※装備チェックリストはあくまでも一例です。天候や行程などによって各自必要となる装備は異なりますのでご注意ください。

	日帰り	山小屋泊	
服装	<input type="checkbox"/> レインウェア (アウターレイヤー)	★	★
	<input type="checkbox"/> シャツ (ミドルレイヤー)	★	★
	<input type="checkbox"/> パンツ (ミドルレイヤー)	★	★
	<input type="checkbox"/> アンダーウェア (ベースレイヤー)	★	★
	<input type="checkbox"/> サポートタイツ (ベースレイヤー)		
	<input type="checkbox"/> ソックス	★	★
	<input type="checkbox"/> グローブ	★	★
	<input type="checkbox"/> 帽子		
	<input type="checkbox"/> 防寒着	★	★
	<input type="checkbox"/> スパッツ	★	★
行動用具	<input type="checkbox"/> 着替え予備	★	★
	<input type="checkbox"/> トレッキングシューズ	★	★
	<input type="checkbox"/> バックパック	★	★
	<input type="checkbox"/> バックカバー	★	★
	<input type="checkbox"/> ポール (ポイントプロテクター必装)		
	<input type="checkbox"/> サングラス		
	<input type="checkbox"/> ヘッドランプ (予備電池)	★	★
	<input type="checkbox"/> 水筒	★	★
	<input type="checkbox"/> 保温ボトル		
	<input type="checkbox"/> ナイフ		
	<input type="checkbox"/> コンパス	★	★
	<input type="checkbox"/> 地図	★	★
	<input type="checkbox"/> 高度計/GPS		
	<input type="checkbox"/> ガイドブック		
<input type="checkbox"/> 時計	★	★	

	日帰り	山小屋泊	
行動用具	<input type="checkbox"/> 筆記用具	★	★
	<input type="checkbox"/> 携帯トイレ	★	★
生活用具	<input type="checkbox"/> タオル	★	★
	<input type="checkbox"/> ライター ※飛行機内持ち込み不可	★	★
	<input type="checkbox"/> 洗面用具		
携行用品	<input type="checkbox"/> ロールペーパー		★
	<input type="checkbox"/> 小銭入れ		
	<input type="checkbox"/> スタッパッグ (防水)		
	<input type="checkbox"/> 日焼け止め、リップクリーム		
	<input type="checkbox"/> 細引き		
	<input type="checkbox"/> ゴミ袋	★	★
	<input type="checkbox"/> 虫除け/ヒルよけ防虫剤		
	<input type="checkbox"/> ウェットティッシュ		
	<input type="checkbox"/> ストープ (火器)		★
	<input type="checkbox"/> コップ (野外用鍋)		★
宿泊・休憩	<input type="checkbox"/> 食器		★
	<input type="checkbox"/> 燃料 ※飛行機内持ち込み不可		★
	<input type="checkbox"/> マット		★
	<input type="checkbox"/> 寝袋		★
緊急用具・その他	<input type="checkbox"/> 救急用品、常備薬等	★	★
	<input type="checkbox"/> 携帯電話	★	★
	<input type="checkbox"/> 健康保険証・身分証明書	★	★
	<input type="checkbox"/> 携行食・非常食	★	★
	<input type="checkbox"/> 登山届	★	★
	<input type="checkbox"/> ツェルト、ダックテープ、靴ひも予備		

モンベルクラブ会員さまご優待・フレンドショップのご案内

宿泊施設 宮之浦ポートサイドユースホステル 鹿兒島県 鹿兒島県熊毛郡屋久島町宮之浦278-2 TEL / 0997-49-1316 http://www.yakushima-yh.net/	屋久島ユースホステル 鹿兒島県 鹿兒島県熊毛郡屋久島町平内258-24 TEL / 0997-47-3751 http://www.yakushima-yh.net/	癒しの館「つわんこ」 鹿兒島県 鹿兒島県熊毛郡屋久島町安房2364-24 TEL / 0997-46-2766 http://www.h4.dion.ne.jp/~tuwanko/
特典 ウェルカムドリンクサービス (1泊につき1杯・地元の芋焼酎「三岳」又はモーニングコーヒー)	特典 レンタカー1,000円引き、レンタサイクル半額	特典 宿泊料5%OFF
アクティビティ 屋久島ネイチャー企画 FIELD 鹿兒島県 鹿兒島県熊毛郡屋久島町麦生318-9 TEL / 0997-47-2395 http://www.h2.dion.ne.jp/~field/	体験教育社 ヤクシマーズ 鹿兒島県 鹿兒島県熊毛郡屋久島町麦生922 TEL / 0997-49-3071 http://www.t18.ocn.ne.jp/~tainoko/	その他 まつばんだ交通グループ 鹿兒島県 鹿兒島県熊毛郡上屋久町小瀬田815-23 TEL / 0997-43-5000 http://www.yakushima.co.jp/
特典 2名さま以上でお申込の場合、各1,000円づつ割引します。記念カードプレゼント。 1万円未満のコースの場合は、各500円づつ割引します。	特典 環境グッズプレゼント (あの屋久島ガジュツ または 屋久島へにふうき紅茶)	特典 グループ各商品10%OFF ※一部除く

アウトドア・スポーツをより安心して楽しむために

モンベル 傷害総合保険のご案内

モンベル 野外活動保険™
(傷害総合保険)

トレッキングやサイクリング、グレンデスキーなど、さまざまなアウトドア・スポーツを楽しむ方のための保険。事故による怪我や道具の破損や日常生活での事故まで、さまざまなトラブルから守ります。

モンベル 山岳保険
(運動危険割増付傷害総合保険)

ピッケルやアイゼンなどを使用した本格的な山岳登山など、より危険度の高いアウトドア・スポーツを楽しむ方のための保険。登山中の事故や、遭難時の捜索費用まで補償します。

全国のモンベルストア店頭にて、ご加入できます!

(一部店舗除く)
 保険料は店頭でのお支払い、印鑑不要で、最短翌日正午からの補償開始が可能です。
 損害保険販売の資格を持ったスタッフがご案内いたします。
◎損害保険販売の資格を持ったスタッフが不在の際はご案内できませんので、店舗へお越しの際は、事前にお電話でご確認ください。
 ◎モンベルメイト(入会金・年会費無料)への登録が必要となります。

【取扱代理店】 株式会社ベルカディア
【引受保険会社】 富士火災海上保険株式会社
【お問い合わせ】 モンベル・アウトドア・チャレンジ

お電話で ☎️ **0120-936-007** 携帯電話・IP電話からは **06-6538-0208**
携帯電話・IP電話からはご利用できません。

ウェブサイト <http://hoken.montbell.jp/>

屋久島イベント他、アウトドアイベント満載!

モンベル・アウトドア・チャレンジ(M.O.C.)
mont-bell outdoor challenge

屋久島登山のために揃えたウエアや装備は、さまざまなフィールドの夏期トレッキングに活用できます! モンベル・アウトドア・チャレンジでは北海道から九州まで、トレッキングをはじめとし、カヤックやシャワークライミングなど、全国でさまざまなアウトドアイベント&ツアーを開催しています!

【お問い合わせ】 モンベル・アウトドア・チャレンジ 本部事務局
 受付時間 / [4月~9月] 10:00~19:00 [10月~3月] 10:00~18:00

お電話で ☎️ **0120-936-007** 携帯電話・IP電話からは **06-6538-0208**
携帯電話・IP電話からはご利用できません。

ウェブサイト <http://event.montbell.jp/>
※開催日前1週間を切るとウェブサイトからはご予約できません。

注意

- このパンフレットは、登山初心者の方が、無雪期に日帰りもしくは山小屋ではじめて屋久島登山をすることを想定して作成しています。
- 道に迷ったり、怪我をして動けなくなった時、救助隊が速やかに捜索活動を行う為に、登山届を出しましょう。
- 登山経験に不安のある方は、登山経験者に同行する、ガイドツアーを利用するなど、経験者と一緒に行動することをおすすめします。

モンベル・ウェブサイト <http://www.montbell.jp>

商品に関するお問い合わせはモンベル・カスタマー・サービスまで
 ☎️ **0088-22-0031** または **06-6536-5740** ※フリーコールは携帯・IP電話からはご利用いただけません。
 受付時間 平日/10:00~17:30 土曜/10:00~15:00(日祝祭/休業)

- 記載されている価格の有効期限は 2011 年 7 月 31 日です。
- 商品仕様、デザインおよび価格は予告なく変更することがあります。
- 商品写真は印刷のため、実際の商品の色と多少異なる場合があります。
- 重量などの商品スペックに誤差が生じる場合があります。
- ® または ™ が付された標章は、株式会社モンベルの登録商標または商標です。

株式会社 モンベル
 〒550-0013 大阪市西区新町1-33-20
 TEL.06-6531-4761 FAX.06-6531-4969

1 000001 281223
 #1902303 11